

AUSSCHREIBUNG

Kreis-Schnellschach-Einzelmeisterschaft 2018 des Schachverbandes Kreis Peine (KrPE – SS – EM – 18) am 17. November 2018

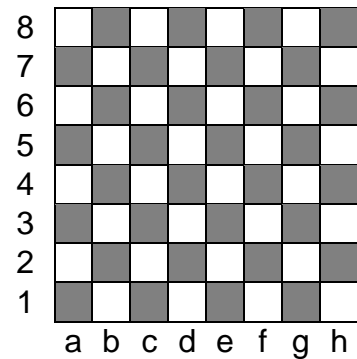

Spielort: Der Austragungsort ist das
Kinder- und Jugendzentrum „Badehaus“, An der Fuhse 2, 31 241 Ilsede (Gemeindeteil Ölsburg).

Termin: Die Kreis-Schnellschach-Einzelmeisterschaft 2018 wird am Sonntag, dem 17. November 2018, ausgetragen.

Meldungen und Meldeschluss: Die Anmeldung findet am Spielort statt. Meldeschluss ist am Tag des Turniers um 13:45 Uhr.

Teilnehmer: Es ist jede Spielerin und jeder Spieler mit einer Spielberechtigung im Sinne der Bestimmungen des Deutschen Schachbundes für einen Verein des Schachverbandes Kreis Peine teilnahmeberechtigt.

Austragungsmodus: Es wird ein Turnier mit neun oder zehn Runden angestrebt. Folglich wird je nach Anzahl der Teilnehmer folgender Austragungsmodus gewählt:

- 3 oder 4 Teilnehmerdreifaches Rundenturnier
- 5 oder 6 Teilnehmerdoppeltes Rundenturnier
- 7 oder 8 Teilnehmereinfaches Rundenturnier mit Platzierungsrunde (mit je vier Spielern)
- 9 oder 10 Teilnehmereinfaches Rundenturnier
- 11 oder 12 Teilnehmernneunrundiges Schweizer-System-Turnier mit Elementen eines Rundenturniers
- 13 oder mehr Teilnehmerneunrundiges Schweizer-System-Turnier

Bedenkzeit: Die Bedenkzeit beträgt 15 Minuten für die Partie.

Berechnung der Tabelle: Die Platzierungen werden durch die Punkte (aus allen Spielen) und anschließend durch folgende Kriterien ermittelt:

- | | |
|------------------------------|---|
| (a) Rundenturnier | Sonneborn-Berger-Zahl
Punkte gegen Spieler mit mindestens der Hälfte der Punkte
Sonneborn-Berger-Zahl unter Verwendung nur dieser Spieler |
| (b) Platzierungsrunde | Punkte gegen die Gegner der Endrunde (aus allen Spielen)
Punkte in der Endrunde
Wertungszahl (ähnlich der Sonneborn-Berger-Zahl) |
| (c) Schweizer-System-Turnier | Buchholzzahl
Verfeinerte Buchholzzahl
Sonneborn-Berger-Zahl |

Bei weiterem Gleichstand werden die Anzahl der Siege (aus allen Spielen), der Quotient aus Anzahl aller Punkte mit Schwarz durch Anzahl aller Partien mit Schwarz und der Quotient aus Anzahl aller Siege mit Schwarz durch Anzahl aller Partien mit Schwarz herangezogen. Die Wertungszahl in der Platzierungsrunde wird analog der Sonneborn-Berger-Zahl ermittelt, wobei den Teilnehmern derselben Platzierungsrunde die Punktzahl nach Turnierende und bei den übrigen die Punktzahl bei Abschluss der Vorrunde verwendet wird.

Qualifikation: Die Kreis-Schnellschach-Einzelmeisterschaft 2018 ist kein Qualifikationsturnier für höhere Ebenen. Sofern jedoch ein übergeordneter Verband kurzfristig eine entsprechende Meisterschaft mit einem Kontingent von Vertretern des Schachverbandes Kreis Peine veranstaltet, kann das Ergebnis der Kreis-Schnellschach-Einzelmeisterschaft 2018 für die Vergabe dieser Plätze herangezogen werden.

Disqualifikation: Spielerinnen und Spieler, die sich während der Veranstaltung unangemessen verhalten, können vom Turnier ausgeschlossen und für nachfolgende Wettbewerbe des Schachverbandes Kreis Peine gesperrt werden.

Verpflegung: Getränke und Süßwaren können preisgünstig am Spielort erworben werden.

Startgeld: Es wird kein Startgeld erhoben.

Preise und Titel: Die Siegerin oder der Sieger erhält den Titel „Kreis-Schnellschach-Einzelmeister(in) 2018“, die bestplatzierte Spielerin oder der bestplatzierte Spieler der Altersklassen „Über 60“, „50 bis 60“, „19 bis 49“ und „Unter 18“ erhalten die Titel der Senioren, Jungsenioren, Erwachsenen bzw. Jugendlichen.

Sonstiges: Im ganzen Gebäude gilt Rauch- und Alkoholverbot. Sofern es nötig ist, werden kurzfristig Änderungen im Turnierablauf vorgenommen.